



**Gennaio:** Bilancio demografico 2014

**Febbraio:** Il lavoro e la struttura delle imprese

**Marzo:** La struttura demografica della popolazione e gli indici

**Aprile:** I dati sulle denunce dei redditi 2014

**Publicato il rapporto ISTAT 2015**

**leggi la sintesi** [Clicca qui.](#) vedi in particolare: "sistemi urbani ossatura del paese" pag. 16

Maggio 2015

## Aggiornamento demografico

# Istruzione e sistema scolastico

- [Iscritti](#)
- [Iscritti per a.s. e grado di scuola](#)
- [Alunni per sezione e plesso scolastico](#)
- [Non residenti-stranieri-con disagio](#)
- [Popolazione per titolo di studio](#)
- [Indicatori di istruzione](#)
- [Andamento storico degli iscritti 2009-2014](#)
- [servizi personale e strutture](#)
- [iscritti per servizio valori %](#)
- [rapporto alunni classe-insegnante-ausiliario](#)

iscritti 2014-15 per grado di scuola

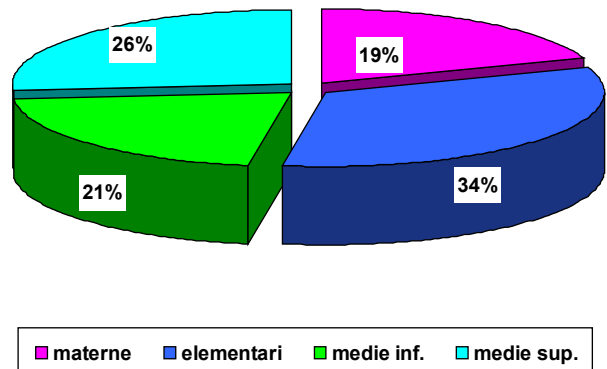

[Clicca sui singoli punti dell'indice](#)

- I dati sui servizi e gli iscritti sono stati forniti dal servizio pubblica istruzione.
- Quelli sulla popolazione per titolo di studio sono stati forniti dall'ISTAT
- Altri dati sul personale e le strutture sono stati presi dai siti internet dei circoli e degli istituti

**AI 31 MAGGIO siamo 38.425 - 18.304 maschi e 20.121 femmine**

	NATI			MORTI			ISCRITI			CANCELLATI			Saldo Naturale			Saldo Migratorio			incremento		
	M	F	T	M	F	T	M	F	T	M	F	T	M	F	T	M	F	T	M	F	T
Gennaio	10	11	21	19	10	29	87	85	172	73	83	156	-9	1	-8	14	2	16	5	3	8
Febbraio	15	15	30	17	18	35	67	87	154	46	52	98	-2	-3	-5	21	35	56	19	32	51
Marzo	8	7	15	8	10	18	59	51	110	45	55	100	0	-3	-3	14	-4	10	14	-7	7
Aprile	29	20	49	38	29	67	33	42	75	49	47	96	-9	-9	-18	-16	-5	-21	-25	-14	-39
Maggio	9	7	16	9	9	18	48	49	97	57	57	114	0	-2	-2	-9	-8	-17	-9	-10	-19

residenti a fine dicembre 2014: maschi 18.300 femmine 20.117 totale 38.417

residenti a fine mese	residenti in famiglia			res. in convivenza			residenti = totale alla fine del mese precedente + incremento			n. famiglie	n.convivenze
	maschi	femmine	totale	M	F	T	maschi	femmine	totale		
gennaio	18.274	20.066	38.340	31	54	85	18.305	20.120	38.425	15.996	16
febbraio	18.293	20.098	38.391	31	54	85	18.324	20.152	38.476	16.032	16
Marzo	18.305	20.091	38.396	33	54	87	18.338	20.145	38.483	16.047	16
Aprile	18.280	20.075	38.355	33	56	89	18.313	20.131	38.444	16.019	16
Maggio	18270	20064	38.334	34	57	91	18.304	20.121	38.425	16032	16



ISCRIZIONI-scuola pubblica Ciampino						
	2013-14			2014-15		
	alu	sez	ins	alu	sez	ins
Materne	977	39	66	989	39	66
Elementari	1694	83	154	1683	85	158
Medie I	1099	51	143	1169	58	147
Medie II	1828	77	134	1678	77	136
<b>Totali</b>	<b>5598</b>	<b>250</b>	<b>497</b>	<b>5519</b>	<b>259</b>	<b>507</b>

ISCRIZIONI a PRIVATE nel comune						
	2013-14			2014-15		
	alu	sez	ins	alu	sez	ins
Materne	241	8		240	8	
Elementari	427	16		426	15	
Medie I	162	7		165	6	
Medie II						
<b>Totali</b>	<b>830</b>	<b>31</b>		<b>831</b>	<b>29</b>	

ISCRIZIONI Totale						
	2013-14			2014-15		
	alu	sez	ins	alu	sez	ins
Materne	1218	48	66	1229	47	66
Elementari	2121	97	154	2109	99	158
Medie I	1261	58	143	1334	58	147
Medie II	1828	75	134	1678	77	136
<b>Totali</b>	<b>6428</b>	<b>278</b>	<b>497</b>	<b>6350</b>	<b>281</b>	<b>507</b>

**iscritti 2014-15 per grado di scuola**

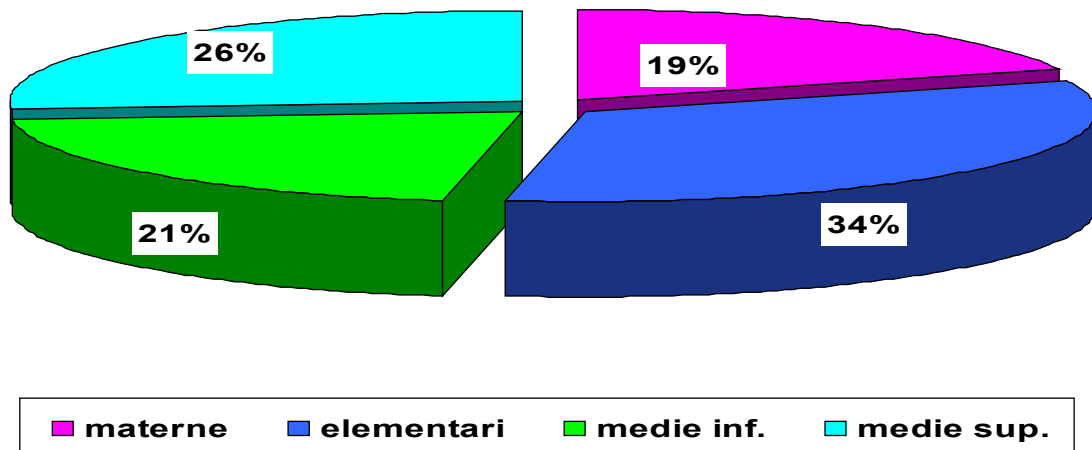



**distribuzione % degli iscritti per anno scolastico e livello di scuola**

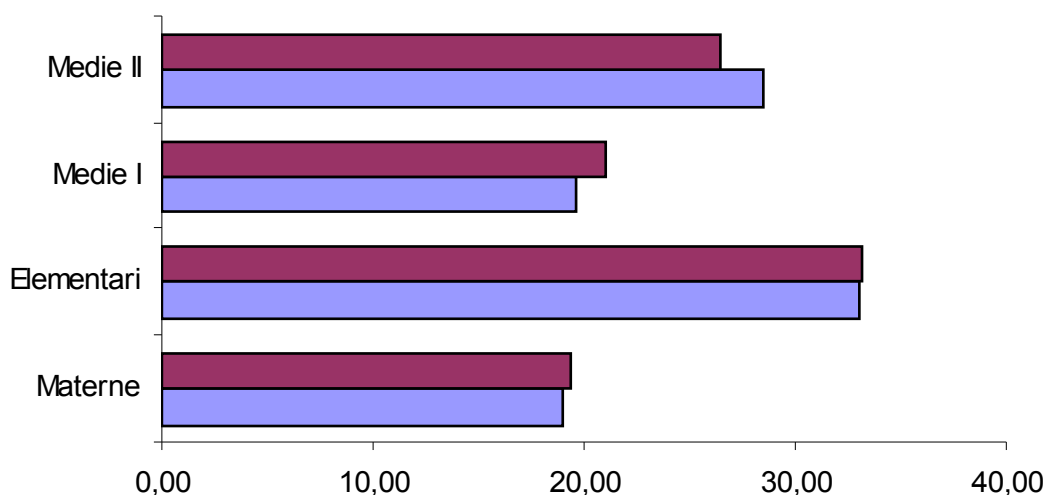

	Materne	Elementari	Medie I	Medie II
■ 2014-15	19,35	33,21	21,01	26,43
■ 2013-14	18,95	33,00	19,62	28,44

**rapporto iscritti residenti per fasce di età e livello scolastico 2014**

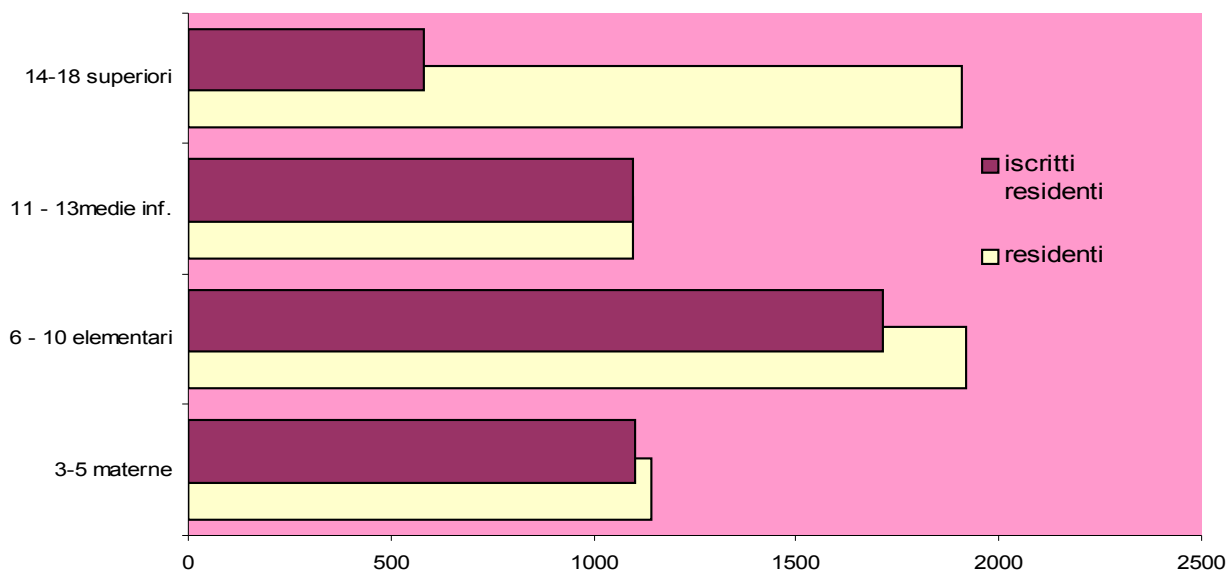

Questo grafico indica il livello di frequenza delle scuole del territorio da parte dei residenti che a quella specifica età dovrebbero frequentare quella specifica scuola: es. quelli da 3 a 5 anni dovrebbero frequentare la scuola materna. In questo calcolo non si è tenuto conto delle persone che pur avendo più di 18 anni ancora frequentano le scuole superiori.

come si potrà notare dal grafico e dalla tabella, le scuole superiori soddisfano la potenziale domanda dei residenti fino a 18 anni per il 30,52%, 582 iscritti su 1907 residenti. Le scuole medie inferiori, invece assorbono al 100% la potenziale domanda. Le scuole elementari per l'89,31% e le materne per il 96,59%.

I bambini residenti che non figurano frequentare le scuole del territorio, rientranti nell'obbligo scolastico, probabilmente vengono iscritti in altri comuni.

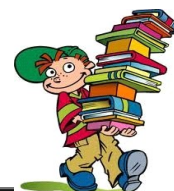

## alunni per sezione e plesso scolastico A.s. 2014-15

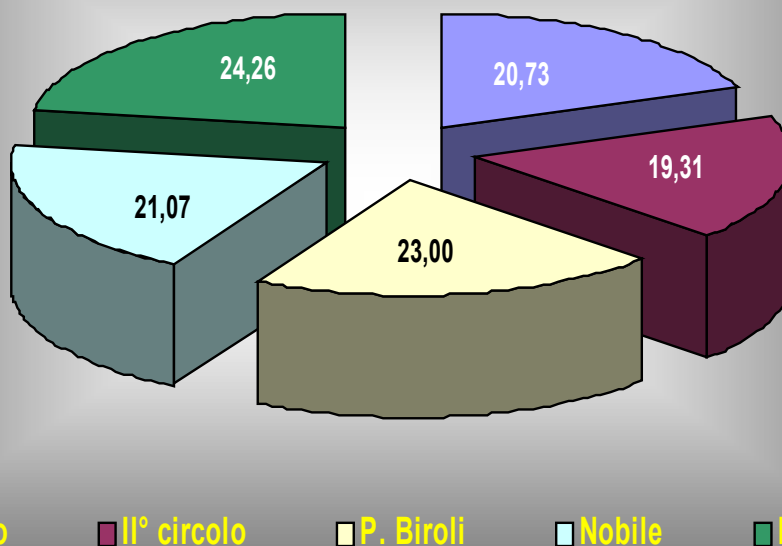

Il grafico mostra come ci sia un maggior numero di alunni per classe, 24,26, nella scuola media "L. Da Vinci", seguita dalla scuola elementare di Via P. Biroli, 23,00 alunni per classe. Quindi si può dire che l'Istituto comprensivo L. Da Vinci registra complessivamente un maggiore affollamento di alunni per classe

## confronto rapporto alunni sezioni scuola pubblica e privata

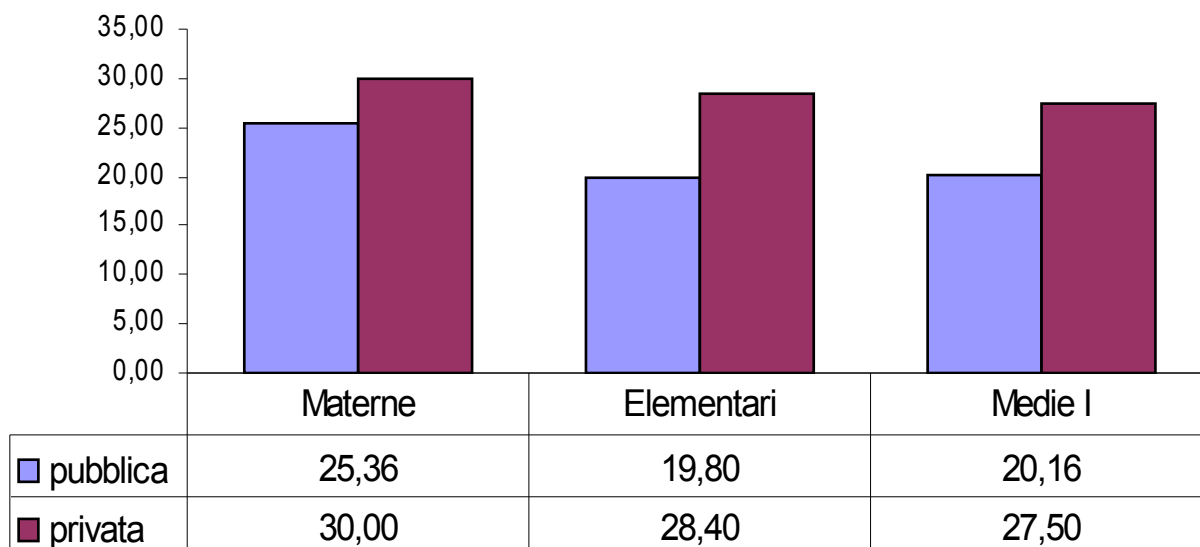

[Torna all'indice](#)

# Iscritti Non residenti – Stranieri - con disagio



	Di cui non residenti-stranieri e con disagio					
	AS. 2013-14			AS. 2014-15		
	Non residenti	stranieri	con disagio	Non residenti	stranieri	con disagio
Materne	172	83	19	125	62	24
Elementari	352	129	87	396	133	99
Medie I	235	72	66	235	72	66
Medie II	1082	78	27	1096	105	26
<b>Totali</b>	<b>1841</b>	<b>362</b>	<b>199</b>	<b>1852</b>	<b>372</b>	<b>215</b>

	non residenti-stranieri-con disagio (in % su iscritti totali)					
	AS. 2013-14			AS. 2014-15		
	Non residenti	stranieri	con disagio	Non residenti	stranieri	con disagio
Materne	14,12	6,81	1,56	10,17	5,04	1,95
Elementari	16,60	6,08	4,10	18,78	6,31	4,69
Medie I	18,64	5,71	5,23	17,62	5,40	4,95
Medie II	59,19	4,27	1,48	65,32	6,26	1,55
<b>Totali</b>	<b>28,64</b>	<b>5,63</b>	<b>3,10</b>	<b>29,17</b>	<b>5,86</b>	<b>3,39</b>

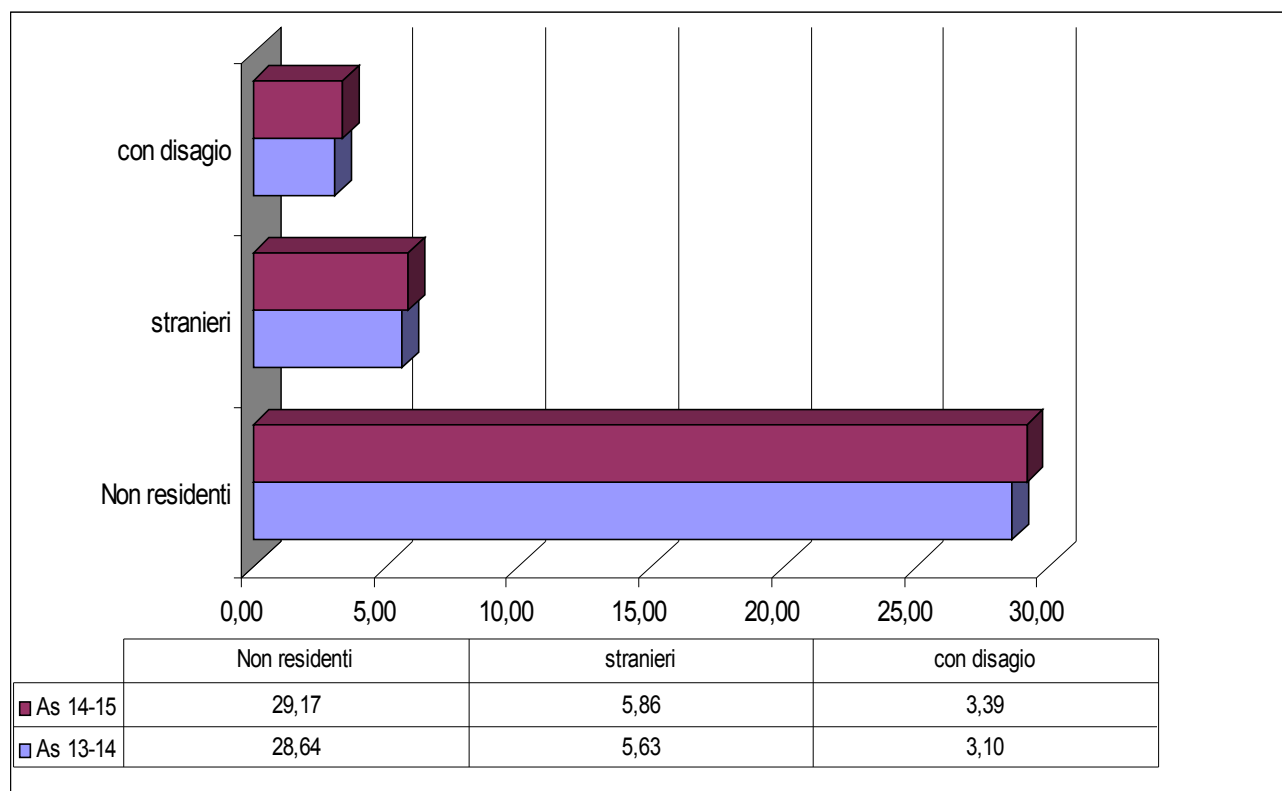

[Torna all'indice](#)



## Censimento 2011

### popolazione per titolo di studio

valori percentuali

#### maschi

analfabeta		alfab senza titolo		Elementare	mede inferiori e avviamento	secondarie superiori	diploma triennali vecchio ord.	titoli universitari	totale
65anni e +	6 anni e+	65anni e +	6anni e+	6 anni e +	6 anni e +	6 anni e +	6 anni e +	6 anni e +	
0,07	0,15	0,34	2,60	5,88	14,30	18,21	0,18	5,40	47,13

  

analfabeta		alfab senza titolo		Elementare	mede inferiori e avviamento	secondarie superiori	diploma triennali vecchio ord.	titoli universitari	totale
65anni e +	6 anni e+	65anni e +	6anni e+	6 anni e +	6 anni e +	6 anni e +	6 anni e +	6 anni e +	
0,19	0,26	1,28	3,77	9,09	12,86	18,84	0,21	6,36	52,87

#### totali

analfabeta		alfab senza titolo		Elementare	mede inferiori e avviamento	secondarie superiori	diploma triennali vecchio ord.	titoli universitari	totale
65anni e +	6 anni e+	65anni e +	6anni e+	6 anni e +	6 anni e +	6 anni e +	6 anni e +	6 anni e +	
0,25	0,41	1,62	6,38	14,97	27,16	37,06	0,39	11,76	100,00

titolo di studio per sesso valori % (censimento 2011)

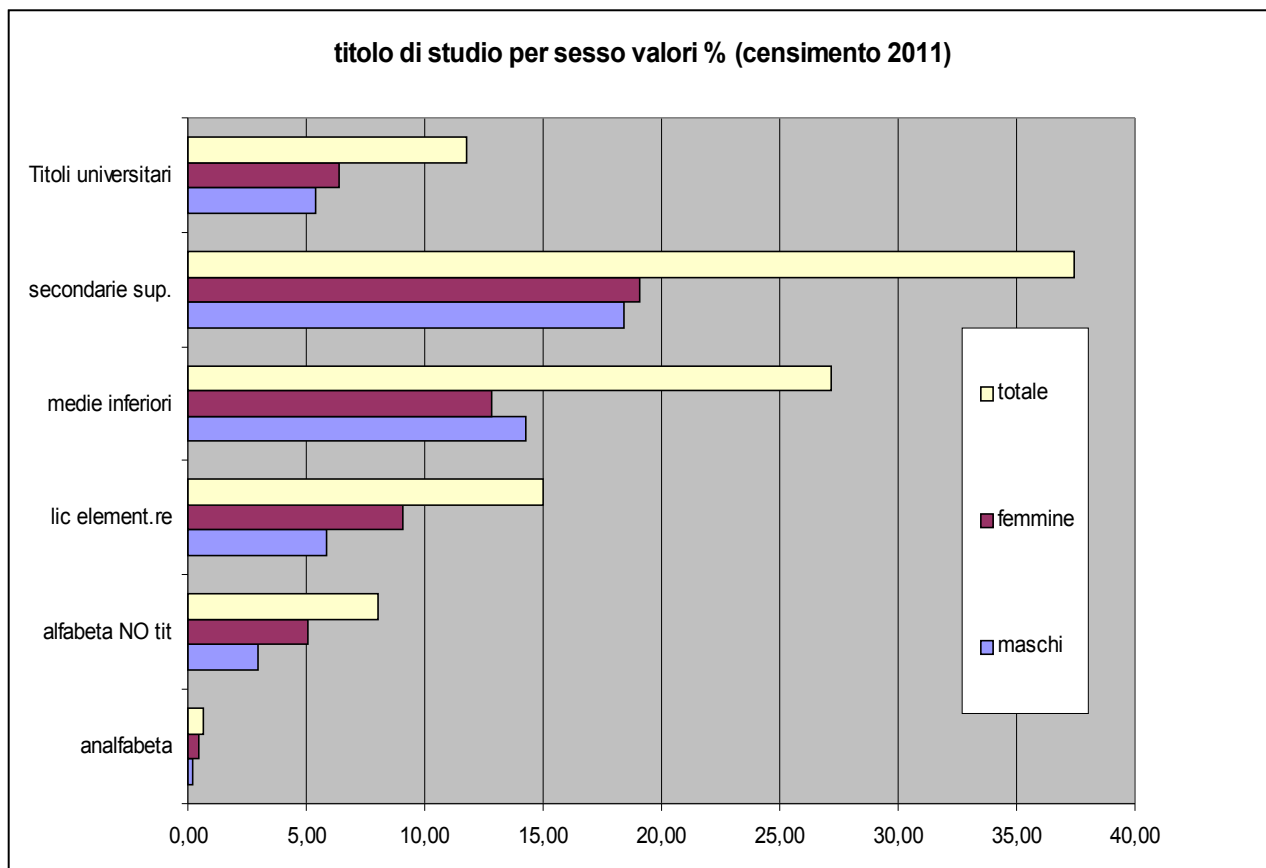

[Torna all'indice](#)



## Indicatori sull'istruzione

Censimento 2011

### indice di non conseguimento della scuola del primo ciclo

Territorio	Sesso	maschi	femmine	totale
Italia		7,48	9,72	8,61
Lazio		4,94	6,66	5,82
Roma		4,17	5,43	4,82
Ciampino		3,05	4,94	4,02

Censimento 2011

### indice di possesso del diploma Maschi scuola secondaria di 2° grado

Territorio	Età	19 anni e +	19 - 34 anni	35 - 44 anni
Italia		41,89	61,33	49,12
Lazio		52,28	68,95	60,27
Roma		55,89	70,16	63,67
Ciampino		53,37	71,49	64,56

Censimento 2011

### indice di possesso del diploma Femmine scuola secondaria di 2° grado

Territorio	Età	19 anni e +	19 - 34 anni	35 - 44 anni
Italia		40,26	71,26	55,87
Lazio		49,72	77,7	67,03
Roma		52,74	78,59	70,43
Ciampino		49,78	79,2	71,84

Censimento 2011

### indice di possesso del diploma Totale scuola secondaria di 2° grado

Territorio	Età	19 anni e +	19 - 34 anni	35 - 44 anni
Italia		41,04	66,26	52,52
Lazio		50,93	73,3	63,75
Roma		54,22	74,36	67,17
Ciampino		51,48	75,29	68,38

Indice possesso diploma

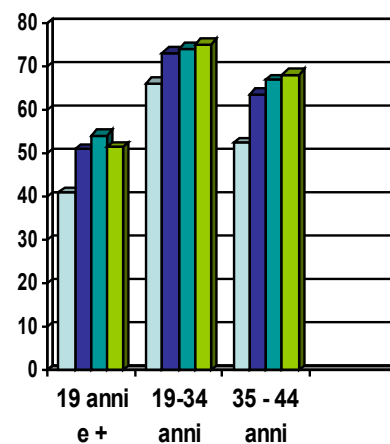

■ italia 
 ■ lazio 
 ■ roma 
 ■ ciampino



<b>ISCRITTI</b>	2009	2010	2011	2012	2013	2014
scuola infanzia	1179	1220	1227	1249	1218	1229
elementari	2014	2035	2005	2009	2121	2109
Medie inferiori	1343	1350	1338	1347	1261	1334
superiori	1937	1835	1724	1710	1829	1678
<b>classi</b>	2009	2010	2011	2012	2013	2014
scuola infanzia	50	51	50	50	48	47
elementari	97	98	96	97	97	99
Medie inferiori	58	58	56	56	58	58
superiori	90	85	79	76	75	77
<b>Iscritti x classe</b>	2009	2010	2011	2012	2013	2014
scuola infanzia	23,6	23,9	24,5	25,0	25,4	26,1
elementari	20,8	20,8	20,9	20,7	21,9	21,3
Medie inferiori	23,2	23,3	23,9	24,1	21,7	23,0
superiori	21,5	21,6	21,8	22,5	24,4	21,8

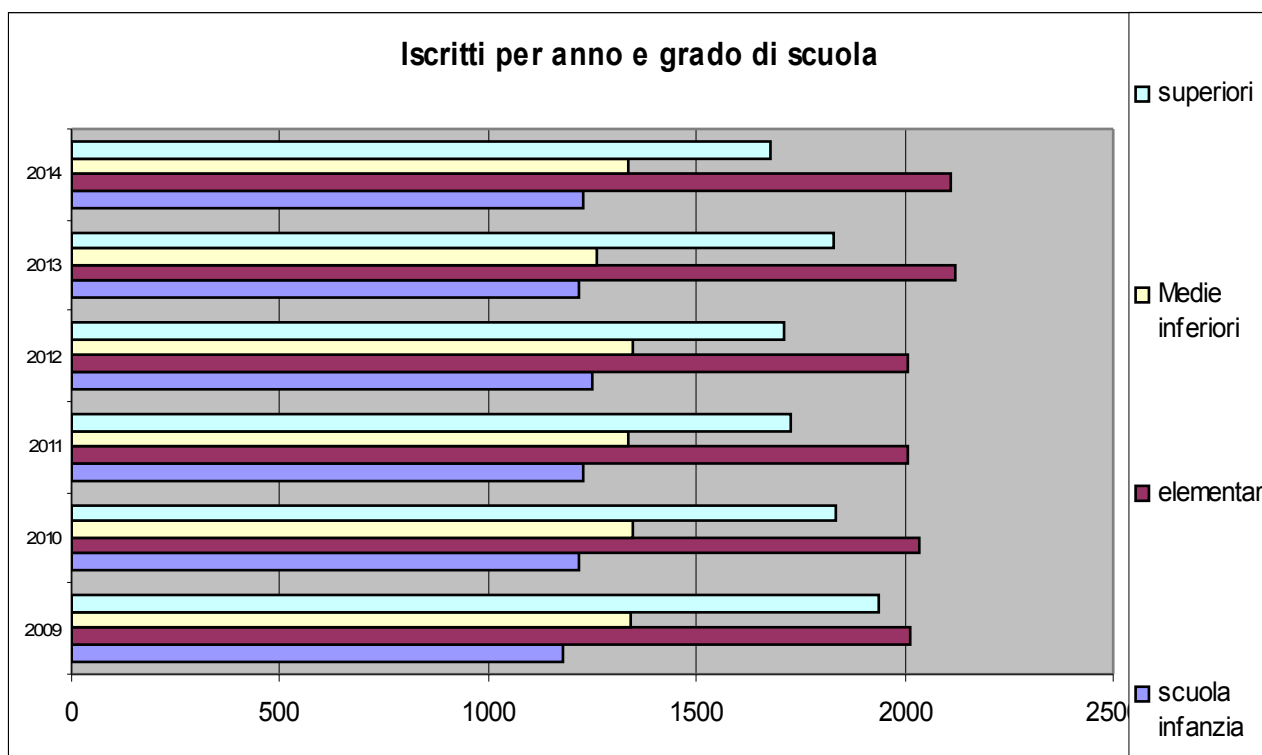





scolastici			2013-14					2014-15				
grado	struttura	plesso	Sc-bus	mensa	pre sc	post sc	iscritti tot.	Sc-bus	mensa	pre sc	post sc	iscritti tot.
mat	1°CIRC	Via 2 giugno mat	5	80	7	2		3	74	9	8	
mat	1°CIRC	Palermo mat.	1	78	3		302	4	24	15	20	304
ele	1°CIRC	via 2 giugno elem	16	257	27	2		21	270	18		
ele	1°CIRC	Palermo elem	5	51	1	8		6	86	2	5	
ele	1°CIRC	Scarozza elem	24	280	25	11	658	23	237	24	17	622
mat	2°CIRC	Bologna mat..	6	90	6			8	91	5		
mat	2°CIRC	A. Acetosa mat.	1	23					24	1		
mat	2°CIRC	Viale kennedy mat.	6	250	6	12		5	91	9		
mat	2°CIRC	Via blieriot mat.	9	99	10	6	517	6	85	12	9	537
ele	2°CIRC	Bologna elem	38	27	11			33	262	14		
ele	2°CIRC	A. Acetosa elem	14	190	8			11	74	8		
ele	2°CIRC	viale kennedy elem	38	270	14	10		21	262	13		
ele	2°CIRC	Via Blieriot elem	9	213	12	7	931	5	224	14	6	946
mat	comunale	V.le marino	13	93	18	23	93	14	71		11	93
ele	IST.comp.	Via P. Birolì elem.	8	89	5		105	6	80	2		115
mat	IST.comp.	Via P. Birolì mat.	1				47	1				55
medie	IST.comp.	medie L. da Vinci	129				548	94				558
medie	Nobile	Medie U Nobile	29				605	24				611
			352	2090	153	81	3806	285	1955	146	76	3841

Personale - classi - iscritti			2013-14				2014-15					
grado	struttura	Plesso	classi	insegnanti	Ata amm.	Ausiliari	iscritti	classi	insegnanti	Ata amm.	Ausiliari	iscritti
mat	1°CIRC	Via 2 giugno mat	6	11		2	302	6	10		2	304
mat	1°CIRC	Palermo mat.	6	11		2		6	10			2
ele	1°CIRC	via 2 giugno elem	13	29	6	6	658	14	29	6	6	622
ele	1°CIRC	Palermo elem	5	8		2		5	8			2
ele	1°CIRC	Scarozza elem	12	26		4		12	26			4
mat	2°CIRC	Bologna mat..										
mat	2°CIRC	A. Acetosa mat.										
mat	2°CIRC	Viale kennedy mat.										
mat	2°CIRC	Via blieriot mat	21	34		7	517	21	34		7	537
ele	2°CIRC	Bologna elem	48	81	9	15	931	49	81	9	15	946
ele	2°CIRC	A. Acetosa elem										
ele	2°CIRC	viale kennedy elem										
ele	2°CIRC	Via Blieriot elem										
mat	comunale	V.le marino	4	8			93	4	8			93
ele	IST.comp.	Via P. Birolì elem.	5	10		2	105	5	14		2	115
mat	IST.comp.	Via P. Birolì mat.	2	2		1	47	2	4		1	55
medie	IST.comp.	medie L. da Vinci	23	71	6	8	548	29	74	6	8	558
medie	Nobile	Medie U Nobile	28	72	5	14	605	29	73	5	14	611
superiori	volterra	Liceo scientifico	55	93	8	22	1316	55	94	8	22	1277
superiori	M.Amari	Ist tec Geo rag	17	39	2	5	437	17	40	2	5	330
superiori	M.Amari	Artistico	5	2	1	1	75	5	2	1	1	71
<b>TOTALI</b>			250	497	37	91	5634	259	507	37	91	5519

i dati in rosso sono complessivi e quelli relativi al personale ATA sono stimati

## Le strutture scolastiche

			lab infor	lab ling	lab tec	lab art.	sala mensa	bibliote ca	palestre	campis po	cortili-giardini	aula magna audit.	sala medica	altre sale-aule
mat	1°CIRC	BACHELET Via 2 giugno	1	1	1		1		1		1	1		
mat	1°CIRC	VOLPICELLI Palermo	1	1		1	1	1	1	1	1	1		
ele	1°CIRC	RODARI Via M.dei Francesi	2	1	2	1	1		1					
mat	2°CIRC	Bologna M.L. King	1				1	1	1		1	1		
mat	2°CIRC	Viale kennedy P SARRO	1				1		1		1			
ele	2°CIRC	A. Acetosa SABIN	1				1				1			
ele	2°CIRC	Via Blieriot T. ROSSI	1	1			1		1		1			
mat	comunale	V.le marino					1				1			4
ele	IST.comp.	Via P. Birolì elem.	2				1	1			2		1	
medie	IST.comp.	medie Leonardo da Vinci	1	1	1			1	1		2	1		9
medie	Nobile	Medie U Nobile	7	2	2	3				1	1	1	1	3
superiori	volterra	Liceo scientifico	1		6	2		1	1	2		1		
superiori	M.Amari	Ist tec Geo rag	1	1	6	2		1	1	1	1	1		5
			20	8	18	9	9	6	9	5	13	7	2	21



Iscritti per servizio (valori in %)								
	2013-14				2014-15			
	Sc-bus	mensa	pre sc	post sc	Sc-bus	mensa	pre sc	post sc
1° Circ. materne	1,99	52,32	3,31	0,66	2,30	32,24	7,89	9,21
1°Circ. elementari	6,84	89,36	8,05	3,19	8,04	95,34	7,07	3,54
<b>TOTALE 1° Circ.</b>	<b>5,31</b>	<b>77,71</b>	<b>6,56</b>	<b>2,40</b>	<b>6,16</b>	<b>74,62</b>	<b>7,34</b>	<b>5,40</b>
2° Circ. materne	4,26	89,36	4,26	3,48	3,54	54,19	5,03	1,68
2° Circ. elementari	10,63	75,19	4,83	1,83	7,40	86,89	5,18	0,63
<b>TOTALE 2°Circ.</b>	<b>8,36</b>	<b>80,25</b>	<b>4,63</b>	<b>2,42</b>	<b>6,00</b>	<b>75,05</b>	<b>5,12</b>	<b>1,01</b>
materna comunale	13,98	100,00	19,35	24,73	15,05	76,344	0	11,828
Ist.comprendivo elem.	7,62	84,76	4,76		5,22	69,57	1,74	
Media L. Da Vinci	23,54				16,85			
Media U Nobile	4,79				3,928			
<b>Totali %</b>	<b>9,25</b>	<b>54,91</b>	<b>4,02</b>	<b>2,13</b>	<b>7,42</b>	<b>50,90</b>	<b>3,80</b>	<b>1,98</b>

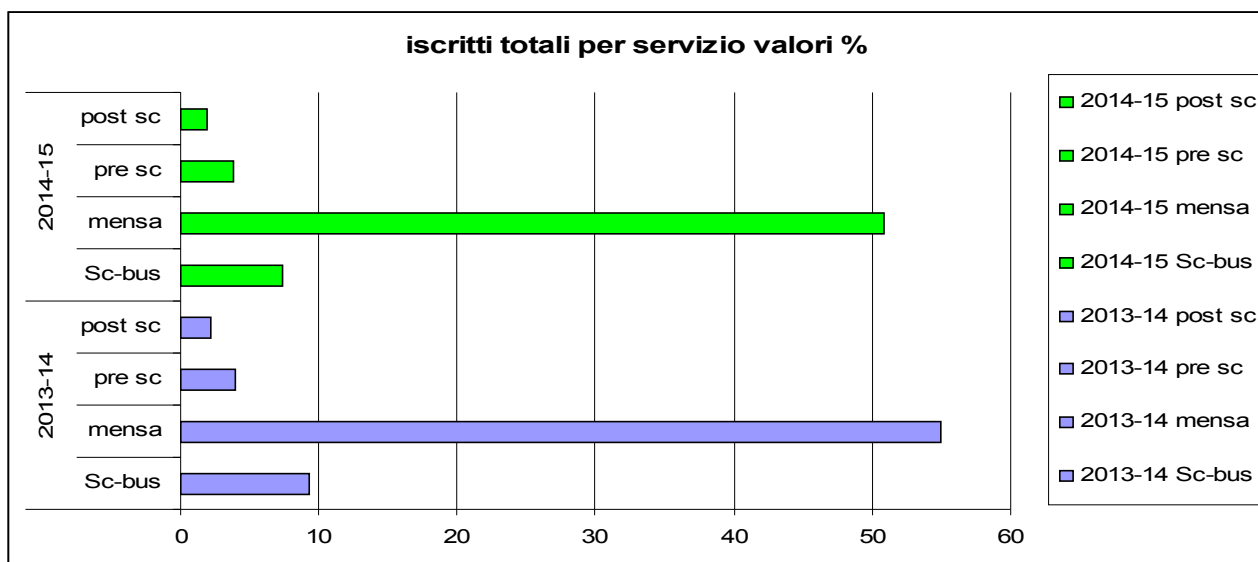
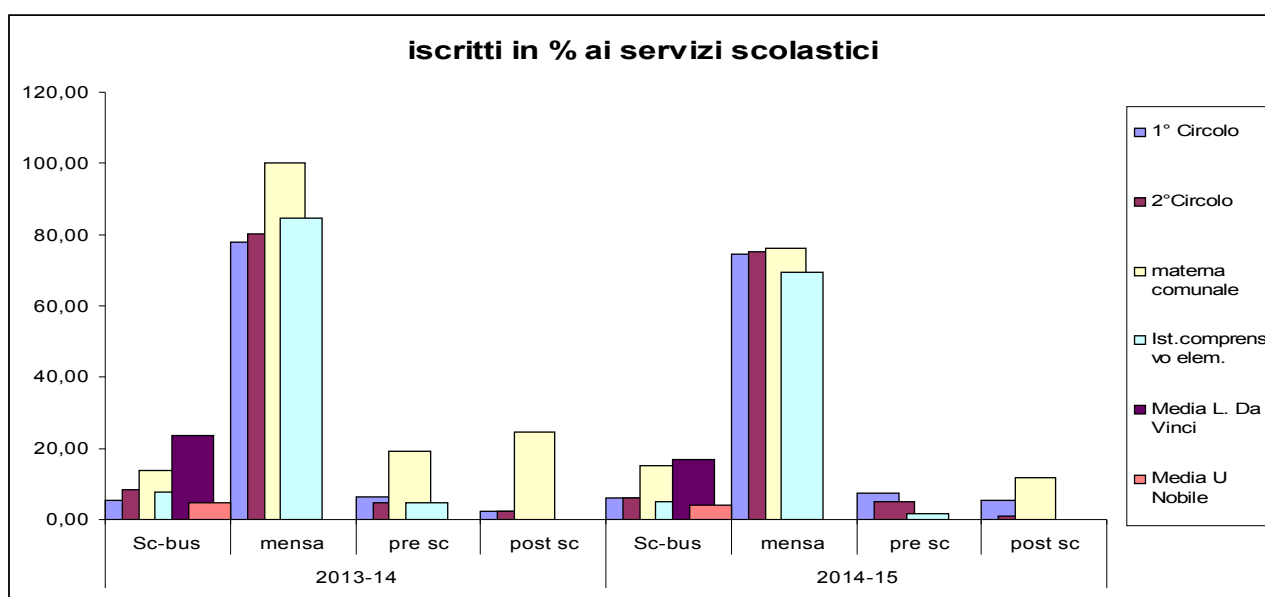



**Rapporto alunni iscritti per classe per insegnante e per ausiliario**

	2013-14				2014-15			
	alunni per classe	alunni per insegnante	alunni per Ausiliario	iscritti in % sul totale	alunni per classe	alunni per insegnante	alunni per Ausiliario	iscritti
<b>1° Circ. materne</b>	25,17	13,73	75,5	5,36%	25,33	15,2	76,00	5,51
<b>1°Circ. elementari</b>	21,93	10,44	54,83	11,68%	20,06	9,87	51,83	11,27%
<b>2° Circ. materne</b>	24,62	15,21	73,86	9,18%	25,57	15,79	76,71	9,73%
<b>2° Circ. elementari</b>	19,40	11,49	62,07	16,52%	19,31	11,68	63,07	17,14%
<b>materna comunale</b>	23,25	11,63		1,65%	23,25	11,63		1,69%
<b>Ist. Comprensivo mat.</b>	23,50	23,50	47	0,83%	27,5	13,75	55	1,00%
<b>Ist.comprendivo elem.</b>	21,00	10,5	52,5	1,86%	23,00	8,21	57,50	2,08%
<b>Ist comp.vo L. da Vinci</b>	23,83	7,72	68,50	9,73%	19,24	7,54	69,75	10,11%
<b>Media U Nobile</b>	21,61	8,40	43,21	10,74%	21,07	8,37	43,64	11,07%
<b>Liceo scientifico</b>	23,93	14,15	59,82	23,36%	23,22	13,59	58,05	23,14%
<b>Ist tec Geo rag</b>	25,71	11,21	87,40	7,76%	19,41	8,25	66,00	5,98%
<b>Artistico</b>	15,00	37,50	75,00	1,33%	14,20	35,50	71,00	1,29%
<b>TOTALE</b>	<b>22,54</b>	<b>11,34</b>	<b>61,91</b>		<b>21,31</b>	<b>10,89</b>	<b>60,65</b>	

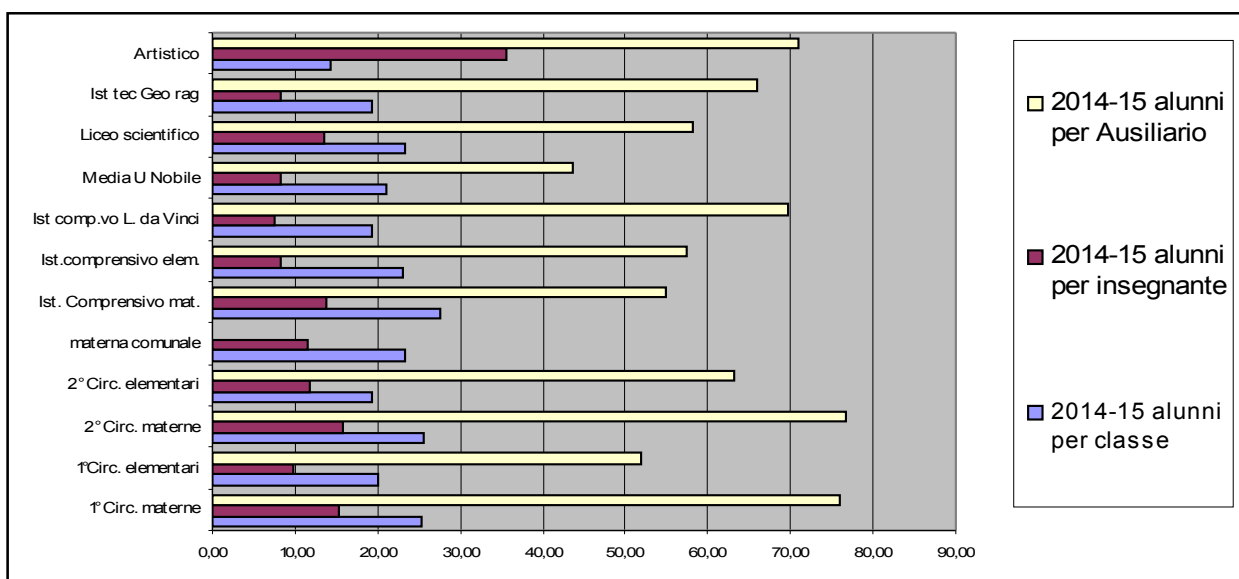
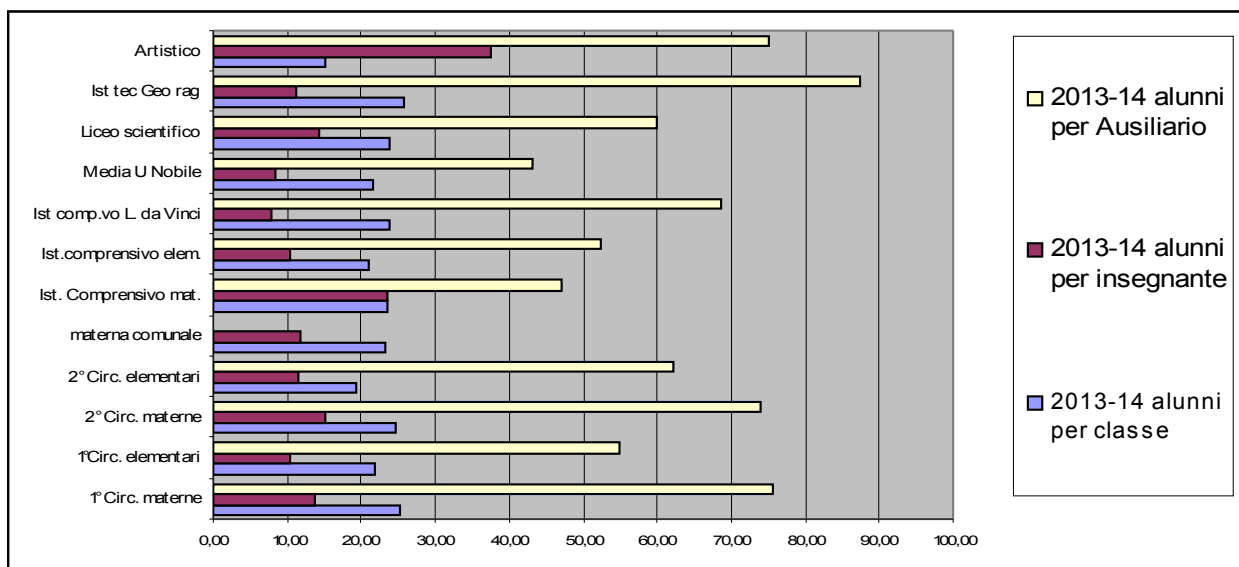

[Torna all'indice](#)

**AI 31 MAGGIO siamo 38.425 - 18.304 maschi e 20.121 femmine**

	NATI			MORTI			ISCRITI			CANCELLATI			Saldo Naturale			Saldo Migratorio			incremento		
	M	F	T	M	F	T	M	F	T	M	F	T	M	F	T	M	F	T	M	F	T
Gennaio	10	11	21	19	10	29	87	85	172	73	83	156	-9	1	-8	14	2	16	5	3	8
Febbraio	15	15	30	17	18	35	67	87	154	46	52	98	-2	-3	-5	21	35	56	19	32	51
Marzo	8	7	15	8	10	18	59	51	110	45	55	100	0	-3	-3	14	-4	10	14	-7	7
Aprile	29	20	49	38	29	67	33	42	75	49	47	96	-9	-9	-18	-16	-5	-21	-25	-14	-39
Maggio	9	7	16	9	9	18	48	49	97	57	57	114	0	-2	-2	-9	-8	-17	-9	-10	-19

residenti a fine dicembre 2014: maschi 18.300 femmine 20.117 totale 38.417

residenti a fine mese	residenti in famiglia			res. In convivenza			residenti = totale alla fine del mese precedente + incremento			n. famiglie	n.convivenze
	maschi	femmine	totale	M	F	T	maschi	femmine	totale		
gennaio	18.274	20.066	38.340	31	54	85	18.305	20.120	38.425	15.996	16
febbraio	18.293	20.098	38.391	31	54	85	18.324	20.152	38.476	16.032	16
Marzo	18.305	20.091	38.396	33	54	87	18.338	20.145	38.483	16.047	16
Aprile	18.280	20.075	38.355	33	56	89	18.313	20.131	38.444	16.019	16
Maggio	18270	20064	38.334	34	57	91	18.304	20.121	38.425	16032	16