



Luglio 2017

Argomenti: Consumo del suolo 2017 – Indice dei prezzi al consumo e calcolo delle rivalutazioni monetarie

Al 31 Luglio 2017 siamo **38.576-18.369** maschi e **20.207** femmine

	NATI			MORTI			ISCRITI			CANCELLATI			Saldo Naturale			Saldo Migratorio			incremento		
	M	F	T	M	F	T	M	F	T	M	F	T	M	F	T	M	F	T	M	F	T
Gennaio	3	6	9	17	15	32	55	61	116	31	32	63	-14	-9	-23	24	29	53	10	20	30
Febbraio	11	9	20	10	10	20	43	37	80	57	61	118	1	-1	0	-14	-24	-38	-13	-25	-38
Marzo	22	17	39	20	16	36	45	59	104	51	62	113	2	1	3	-6	-3	-9	-4	-2	-6
Aprile	5	3	8	4	5	9	44	59	103	63	59	122	1	-2	-1	-19	0	-19	-18	-2	-20
Maggio	20	17	37	10	1	11	71	80	151	73	54	127	10	16	26	-2	26	24	8	42	50
Giugno	23	13	36	25	26	51	60	71	131	35	33	68	-2	-13	-15	25	38	63	23	25	48
Luglio	12	10	22	10	13	23	29	38	67	49	39	88	2	-3	-1	-20	-1	-21	-18	-4	-22
Agosto																					0
Settembre																					0
Ottobre																					0
Novembre																					0
Dicembre																					0

residenti al 1° gennaio 2017: maschi 18.381 femmine 20.152 totale 38.533

residenti a fine mese	residenti in famiglia			res. In convivenza			residenti = totale alla fine del mese precedente + incremento			n. famiglie	n.convivenze
	maschi	femmine	totale	M	F	T	maschi	femmine	totale		
gennaio	18.275	20.122	38.397	116	50	166	18.391	20.172	38.563	16.303	14
febbraio	18.262	20.097	38.359	116	50	166	18.378	20.147	38.525	16.302	14
marzo	18.259	20.095	38.354	115	50	165	18.374	20.145	38.519	16.305	14
aprile	18.241	20.093	38.334	115	50	165	18.356	20.143	38.499	16.308	14
maggio	18.249	20.134	38.383	115	52	167	18.364	20.186	38.550	16.337	13
giugno	18.278	20.159	38.437	109	52	161	18.387	20.211	38.598	16.369	13
Luglio	18.259	20.156	38.415	110	51	161	18.369	20.207	38.576	16.371	13
Agosto											
Settembre											
Ottobre											
Novembre											
Dicembre											

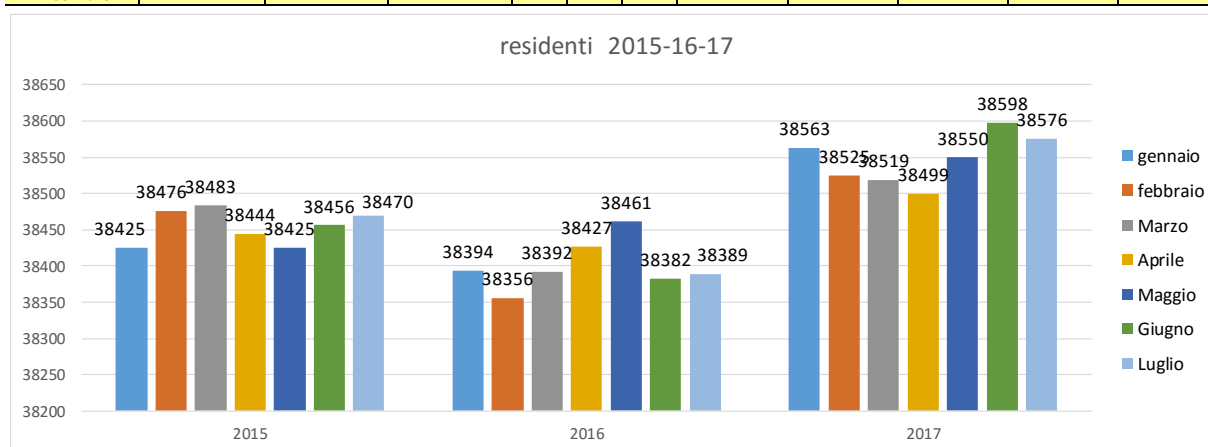

Consumo del suolo – dal rapporto ISPRA 2017

Comuni con maggiore consumo di suolo nel 2016 (in percentuale, in km² e in m² procapite)

Comune	Consumo di suolo (% rispetto alla superficie territoriale) 2016	Comune	Consumo di suolo (km ²) 2016	Comune	Consumo di suolo procapite (m ² /ab) 2016
1.Ciampino	41,2	1.Roma	316	1.Micigliano	5.139
2.Anzio	33,9	2.Latina	43	2.Marcetelli	2.757
3.Frosinone	29,2	3.Fiomicino	29	3.Varco Sabino	2.471

Comuni con maggiore incremento del consumo di suolo tra il 2015 e il 2016 (in percentuale, in ettari e in m² procapite l'anno)

Comune	Consumo di suolo (incremento in %) 2015-2016	Comune	Consumo di suolo (incremento in ettari) 2015-2016	Comune	Consumo di suolo procapite (incremento in m ² /ab/anno) 2015-2016
1.Ciampino	41,2	1.Roma	316	1.Micigliano	5139
2.Anzio	33,9	2.Latina	43	2.Marcetelli	2757
3.Frosinone	29,2	3.Fiomicino	29	3.Varco Sabino	2471



Figura 114 - Consumo di suolo a livello comunale (% 2016)

13. Regione Lazio

Aggiornamento della cartografia 2016 a cura di ISPRA
 Periodo di riferimento: novembre 2015 - maggio 2016

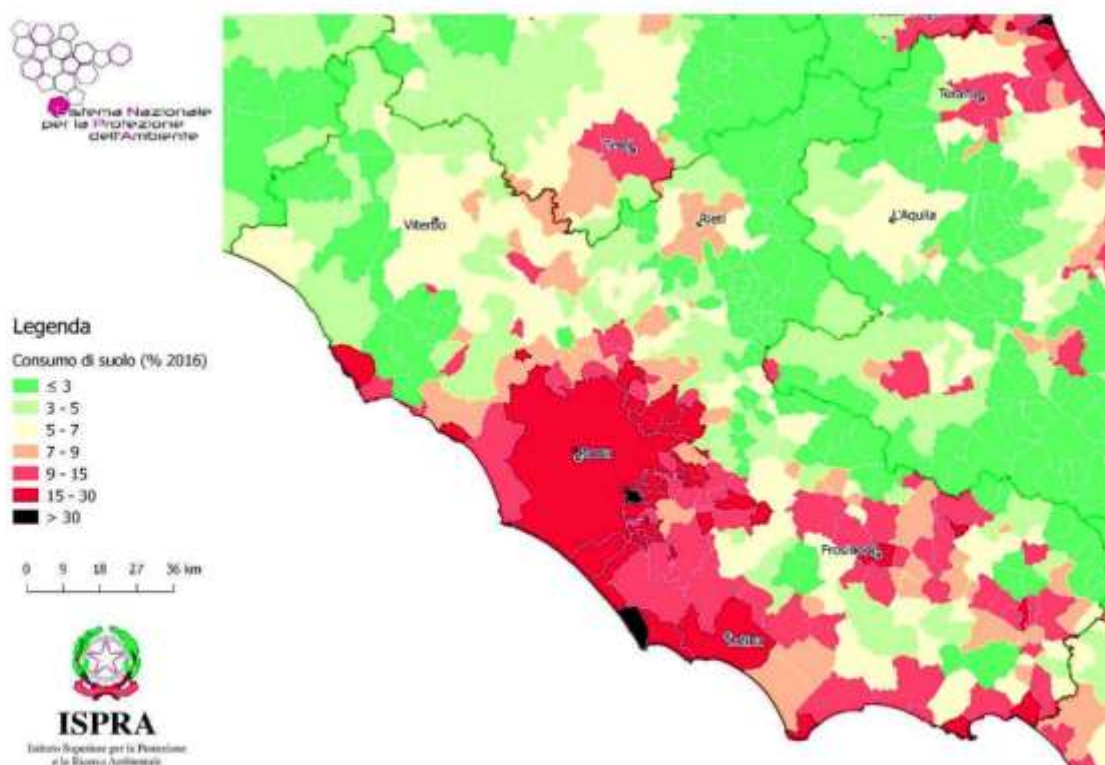

Legenda

Carta Copertura del Suolo

- Suolo consumato
- Latifoglie
- Conifere
- Prati
- Zone umide
- Corpi idrici
- Altro

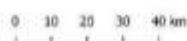

ISPRA
 Istituto Superiore per la Protezione
 e la Ricerca Ambientale

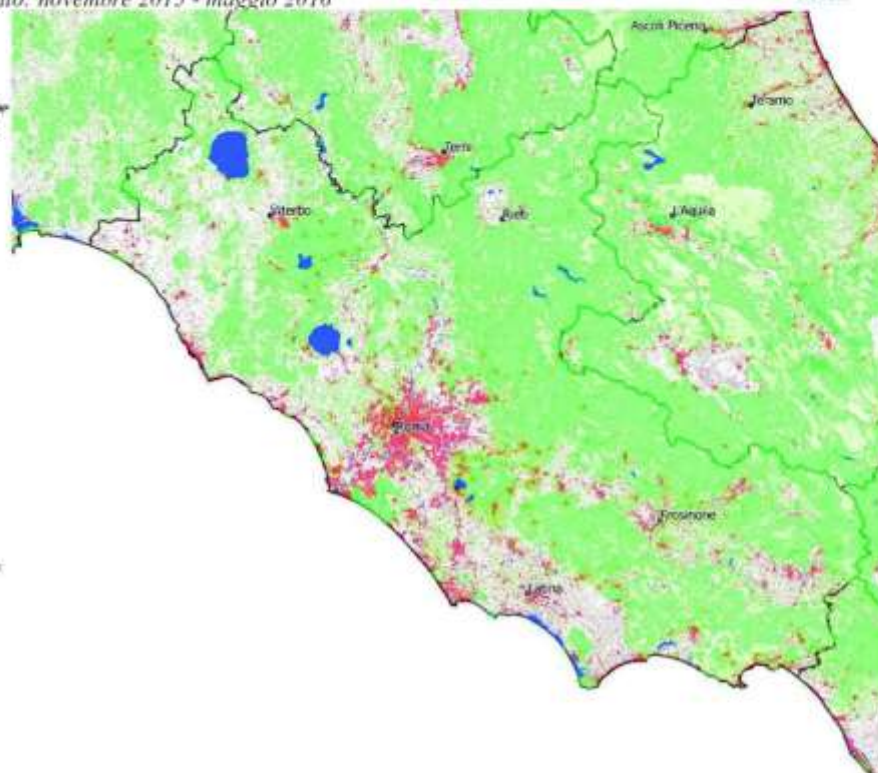

Provincia	Consumo di suolo (%)	Consumo di suolo (% esclusi i corpi idrici)	Consumo di suolo (km ²)	Consumo di suolo procapite (m ² /ab)	Consumo di suolo (incremento in %)	Consumo di suolo (incremento in ettari)	Consumo di suolo procapite (incremento in m ² /ab/anno)
	2016	2016	2016	2016	2015-2016	2015-2016	2015-2016
Frosinone	7,0	7,0	226	457	0,23	51	2,1
Latina	10,3	10,4	231	403	0,15	35	1,2
Rieti	3,4	3,4	92	581	0,21	19	2,4
Roma	13,4	13,6	718	165	0,20	144	0,7
Viterbo	4,6	4,8	167	523	0,80	133	8,3
Regione	8,3	4,8	1.435	244	0,27	383	1,3



Legenda

Suolo consumato procapite [mq/ab]

50 - 350

350 - 500

500 - 700

700 - 1000

1000 - 12000

0 9 18 27 36 km



ISPRA

Istituto Superiore per la Protezione
e la Ricerca Ambientale



Figura 115 - Consumo di suolo procapite a livello comunale (m²/ab 2016)



Legenda

Consumo procapite [mq/ab/anno]

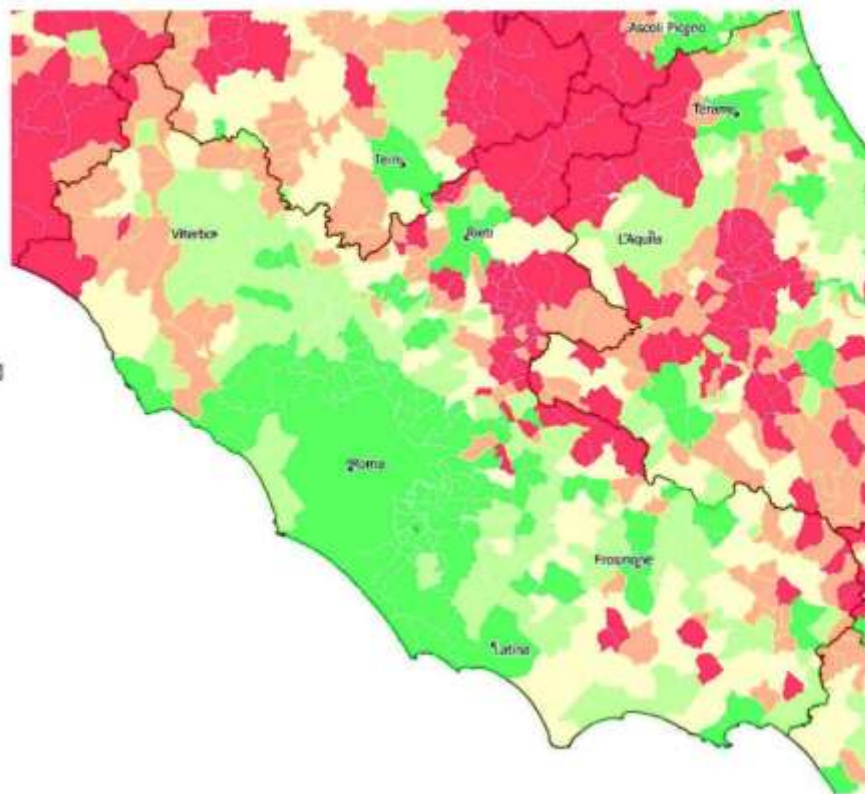
0 - 0,5

0,5 - 1,0

1,0 - 2,0

2,0 - 4,0

> 4,0

0 9 18 27 36 km



ISPRA

Istituto Superiore per la Protezione
e la Ricerca Ambientale



Figura 116 - Consumo di suolo (cambiamenti procapite per anno) a livello comunale (m²/ab/anno 2015-2016)

[Scarica l'intero rapporto ISPRA 2017](#)



Figura 117 - Evoluzione delle principali aree urbane tra il 1960 e il 2012

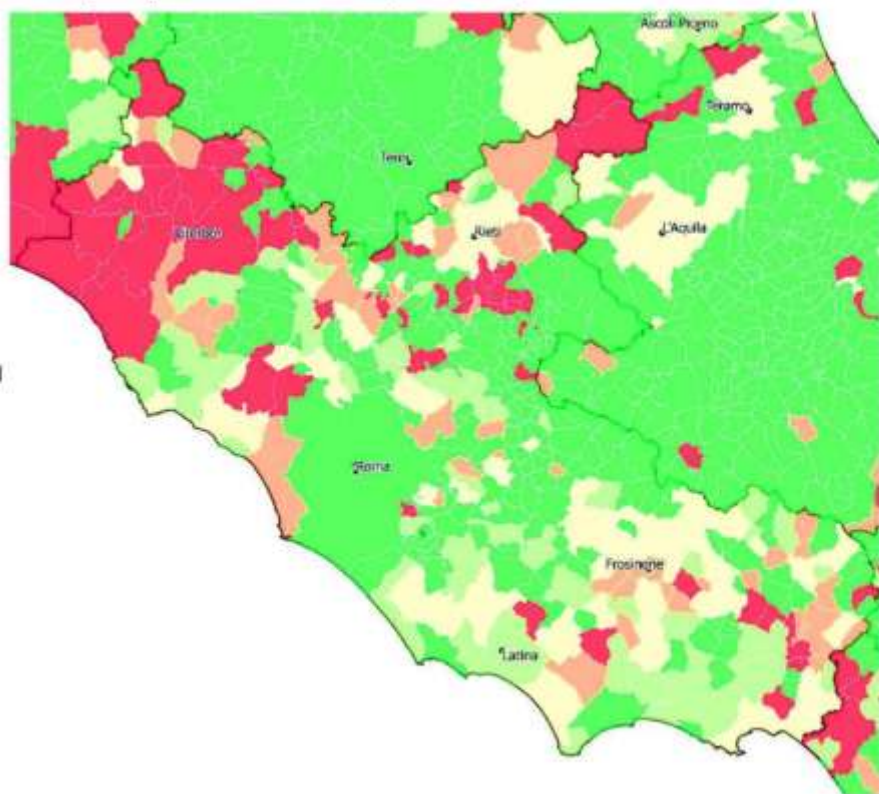

Figura 118 - Densità del consumo di suolo (1. Aree prevalentemente naturali/artificiale assente o rado; 2. Aree a media/bassa densità di copertura artificiale; 3. Aree prevalentemente artificiali/artificiale compatto)

I prezzi al consumo per le famiglie di operai e impiegati

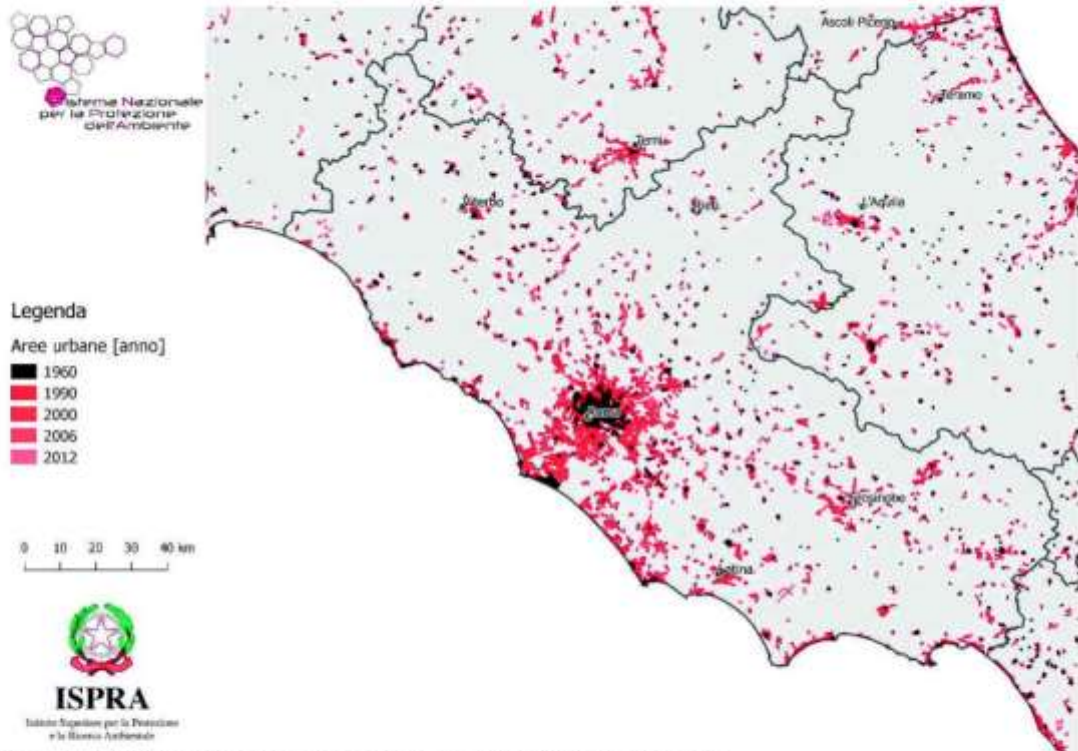
Per adeguare periodicamente i valori monetari, ad esempio il canone di affitto o l'assegno dovuti al coniuge separato, si utilizza l'indice dei prezzi al consumo per le famiglie di operai e impiegati (FOI) al netto dei tabacchi. Tale indice si pubblica sulla Gazzetta Ufficiale ai sensi dell'art. 81 della legge 27 luglio 1978, n. 392.

Periodo di riferimento: **giugno 2017**
Aggiornato: **14 luglio 2017**
Prossimo aggiornamento: **11 agosto 2017**

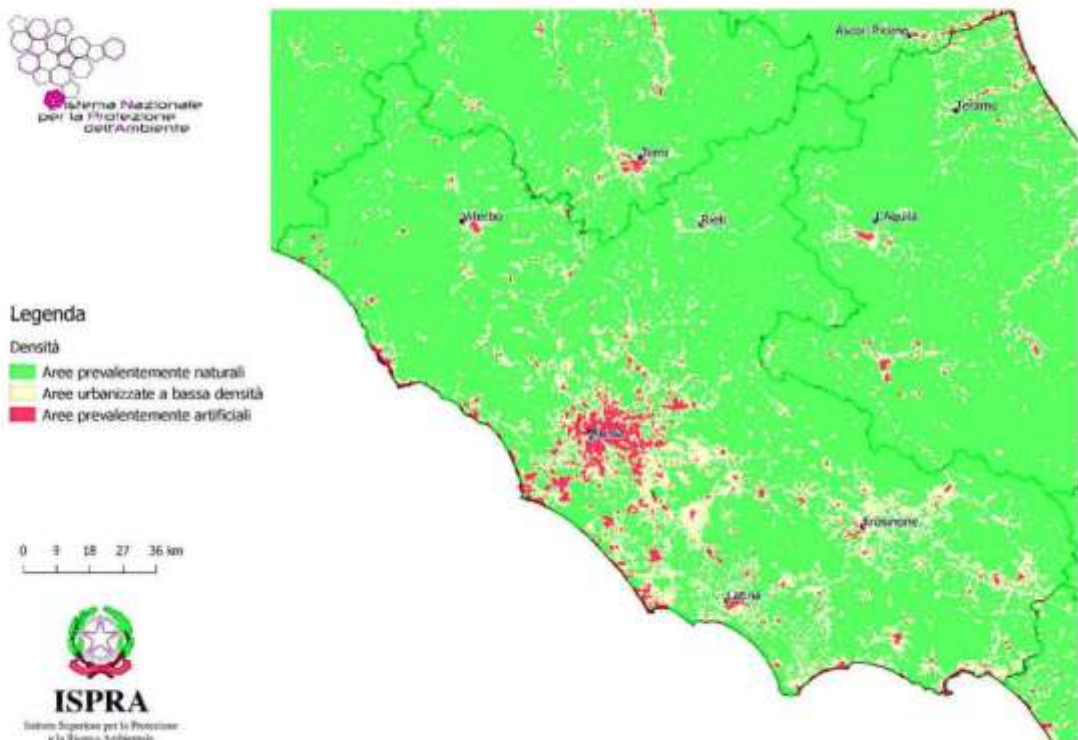
Indice generale FOI*	101
Variazione % rispetto al mese precedente	-0,1
Variazione % rispetto allo stesso mese dell'anno precedente	+1,1
Variazione % rispetto allo stesso mese di due anni precedenti	+0,8

(*) Indice generale FOI (base di riferimento 2015=100, il coefficiente di raccordo con la precedente base 2010=100 è 1,071)

[Vai al calcolatore](#)

Calcola le rivalutazioni monetarie

Indagine **Indice dei prezzi al consumo per famiglie operai e impiegati** Gennaio 1947 - Giugno 2017

Aggr.ne **Indice generale (senza tabacchi)**

Territorio Italia 

Da mese: **Da anno:**

A mese: **A anno:**

Somma: **Euro** **Lire**

Calcola

