



Ministero della Giustizia

Sistema Informativo del Casellario

Certificato Penale del Casellario Giudiziale

(ART. 25 D.P.R. 14/11/2002 N.313)

CERTIFICATO NUMERO: 55792/2019/R

Al nome di:

Cognome **ANGELI**
Nome **GIANLUCA**
Data di nascita **25/09/1999**
Luogo di Nascita **ROMA (RM) - ITALIA**
Sesso **M**



sulla richiesta di:
per uso:

INTERESSATO
ALTRO MOTIVO DI ESENZIONE BOLLO E DIRITTI - CANDIDATURA ELETTORALE -
IMPOSTA DI BOLLO E DIRITTI RIDOTTI DELLA META' - EX ART. 1 CO.14 L. 09/01/2019 N.
3.

Si attesta che nella Banca dati del Casellario giudiziale risulta:

NULLA

ESTRATTO DA: CASELLARIO GIUDIZIALE - PROCURA DELLA REPUBBLICA PRESSO IL TRIBUNALE DI ROMA

Si attesta l'avvenuto pagamento (art. 273 e 285 T.U. 30/5/2002 n. 115) del
 diritto di certificato diritto di urgenza

ROMA, 19/04/2019 11:30

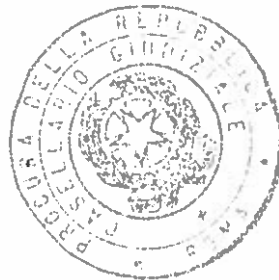

IL RESPONSABILE DEL SERVIZIO CERTIFICATIVO

FUNZIONARIO GIUDIZIARIO

Dr.ssa Nadia LOPEZ

Il presente certificato non può essere prodotto agli organi della pubblica amministrazione o ai privati gestori di pubblici servizi della Repubblica Italiana (art. 40 D.P.R. 28 dicembre 2000, n. 445), fatta salva l'ipotesi in cui sia prodotto nei procedimenti disciplinati dalle norme sull'immigrazione (d.lgs. 25 luglio 1998, n. 286). Il certificato è valido se presentato alle autorità amministrative straniere.

INFORMAZIONI PERSONALI **Angeli Gianluca**

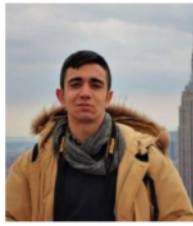

 [Redacted]
 [Redacted]
 [Redacted]

TITOLO DI STUDIO Diploma di liceo scientifico ad indirizzo tradizionale

ISTRUZIONE E FORMAZIONE

15/09/2013–08/06/2018 **Diploma di liceo scientifico ad indirizzo tradizionale**
 Liceo scientifico statale Vito Volterra, Ciampino (Italia)
 -buon livello di lingua inglese
 -buona relazione con il pubblico
 -problem solving

08/10/2018–alla data attuale **Laurea triennale in Scienze dell'architettura.**
 Università di Roma "La Sapienza", Roma (Italia)

COMPETENZE PERSONALI

Lingua madre italiano

Lingue straniere

	COMPRESIONE		PARLATO		PRODUZIONE SCRITTA
	Ascolto	Lettura	Interazione	Produzione orale	
inglese	C1	C1	C1	C1	C1

Certificato FCE
 Livelli: A1 e A2: Utente base - B1 e B2: Utente autonomo - C1 e C2: Utente avanzato
 Quadro Comune Europeo di Riferimento delle Lingue

Competenze comunicative -buone competenze di comunicazione acquisite durante l'esperienza di rappresentante di classe e rappresentante degli studenti nel corso di laurea in Scienze dell'architettura
 -buona capacità comunicativa acquisita come candidato consigliere comunale presso il comune di Ciampino (RM)

Competenze organizzative e gestionali -buona capacità di team leading sperimentata nel corso di laurea.

Competenze digitali

AUTOVALUTAZIONE				
Elaborazione delle informazioni	Comunicazione	Creazione di Contenuti	Sicurezza	Risoluzione di problemi
Utente avanzato	Utente avanzato	Utente avanzato	Utente avanzato	Utente avanzato

Competenze digitali - Scheda per l'autovalutazione

Patente di guida B

Trattamento dati personali Autorizzo il trattamento dei dati personali contenuti nel mio curriculum vitae in base all'art. 13 del D. Lgs. 196/2003 e all'art. 13 del Regolamento UE 2016/679 relativo alla protezione delle persone fisiche con riguardo al trattamento dei dati personali.